

Projektinformation

L 13, L 133 und L 142 Deckenerneuerung OD Schwaan

Voraussichtlich am **13.09.2021** beginnen die Arbeiten in der OD Schwaan. Sie beinhalten die Erneuerung der Fahrbahndecke in der Ortslage auf den Landesstrassen L 13; L 133 und L 142 (siehe Anlage).

Die Fahrbahn weist in ihrem Erscheinungsbild vielfache Rissbildungen auf, überwiegend Längsrisse und Risse um Einbauten wie Schieberkappen und Schächte. Auch lassen sich in einigen Bereichen Spurrinnen und Absackungen der Pflasterrinne erkennen, so dass eine Instandsetzung der Fahrbahnen erforderlich wird.

Es wird daher nach erfolgten Fräsarbeiten eine neue Deck- und in Teilbereichen eine Binderschicht aufgebracht, sowie eine Erneuerung der Schachtdeckel und Schieberkappen vorgenommen.

Aufgrund der geringen Fahrbahnbreiten erfolgen alle Arbeiten unter Vollsperrung.

Die Arbeiten sollen in fünf Bauabschnitten erfolgen, die wiederum aufgrund der Verkehrsführung in Unterabschnitte unterteilt werden (siehe Übersichtsplan).

Die Umleitung erfolgt über das vorhandene Bundes-, Landes- und Kreisstraßennetz (siehe Anlage).

Folgende fünf Bauabschnitte werden voraussichtlich gebildet:

1. BA L 13 Ortsausgang Niendorf bis vor Einmündung Güstrower Straße
2. BA L 13 vor Einmündung Güstrower Straße bis hinter Einmündung Bützower Straße
3. BA L 13 hinter Einmündung Bützower Straße bis Ortsausgang Schwaan
4. BA L 133 Einmündungsrand Kreisstraße K 15 bis Einmündung L 13 Pferdemarkt im Stadtzentrum
5. BA L 142 Außenrand Kreisverkehr Richtung Waldeck bis Einmündung L 13 Loxstedter Straße im Stadtzentrum

Die Ausführung der Asphaltarbeiten erfolgt voraussichtlich vom 13.09.2021 – 17.12.2021

Die Herstellung der Endmarkierung erfolgt bis zum 13.04.2022.

Es ist geplant den Ausbau der innerstädtisch sehr relevanten Knotenpunkte Güstrower Straße und Bützower Straße in den Herbstferien (02.10. – 09.10.21) zu realisieren. Es ist geplant an mindestens 4 Sonnabenden Deckenarbeiten auszuführen.

Die Arbeiten können noch durch Witterungseinflüsse beeinflusst werden.

Daher sind die genannten Termine gegebenenfalls von Änderungen betroffen.

Anliegerverkehr ist mit Einschränkungen möglich.

Während der Vor- und Nacharbeiten wird in Teilbereichen zeitweise eine Busschleuse zwischen 06:00 und 08:00 Uhr eingerichtet.

Informationen zur Baumaßnahme finden Sie ab Baubeginn auch auf der Internetseite der Straßenbauverwaltung MV

Straßenbauverwaltungmvnet.de/service/verkehrsinformationen

i.V. Manfred Borowy

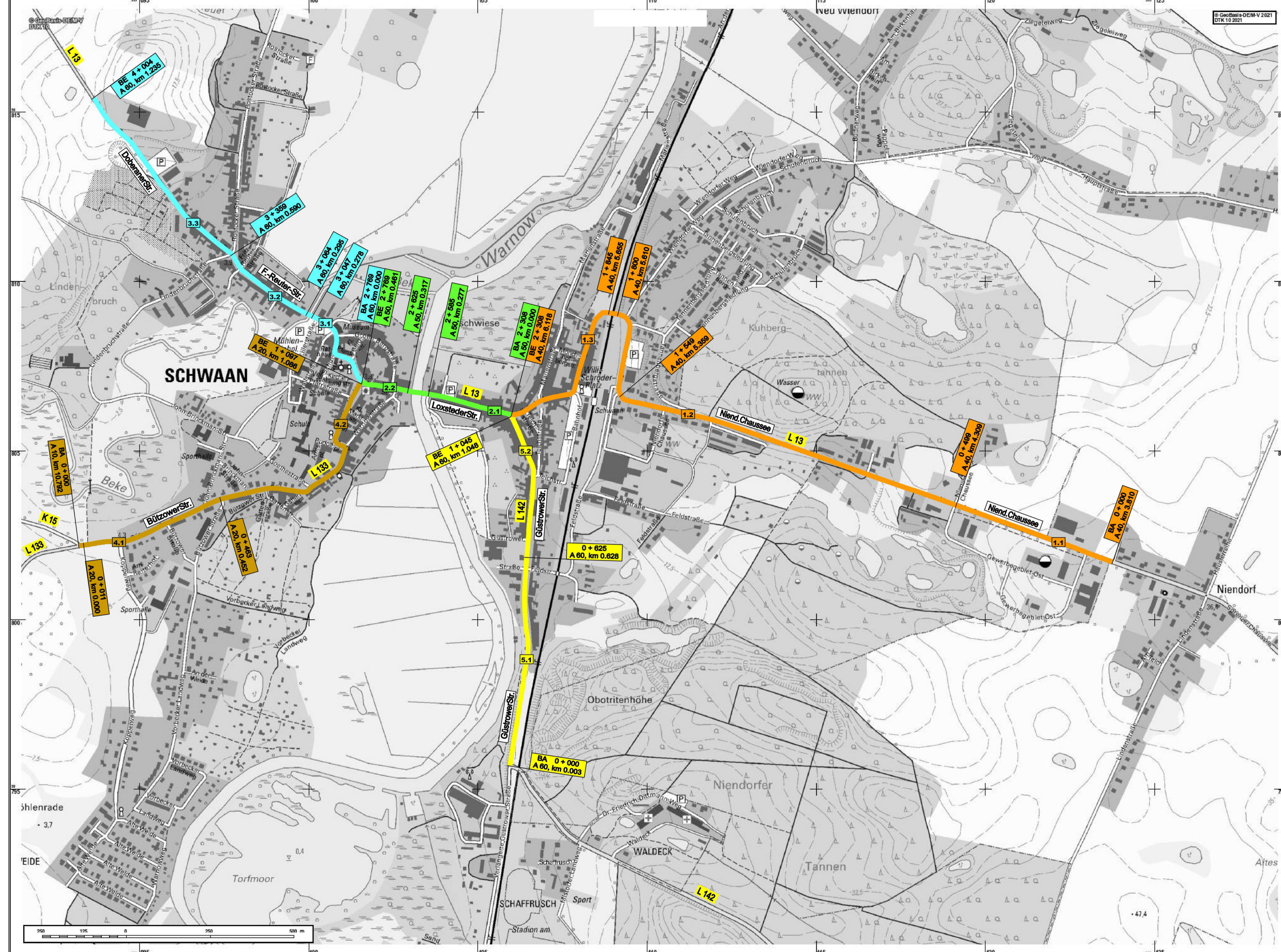

- ZEICHENERKLÄRUNG:**
1. BAUABSCHNITT: — Teilabschnitt OD L13
OD-Stein Niendorf - Einmündung OD L142
 2. BAUABSCHNITT: — Teilabschnitt OD L13
Einmündung OD L142 - Einmündung OD L133
 3. BAUABSCHNITT: — Teilabschnitt OD L13
Einmündung OD L133 - Betonwerk
 4. BAUABSCHNITT: — Teilabschnitt OD L133
Einmündung DBR K15 - Stadtmittle (L13)
 5. BAUABSCHNITT: — Teilabschnitt OD L142 (L13)
Kreisverkehr - Stadtmittle
- 1.1 Teilbauabschnitte

© GeoBasis-DE/M-V 2021

Nr.	Art der Änderung	Datum	Name

Entwurfsbearbeitung: INGENIEURBERATUNGSGESellschaft JÜRGENS + KLUTZ + PARTNER mbH <small>Berolende Ingenieure VBI</small> <small>WASSERWIRTSCHAFT - BAUWESEN - LANDSCHAFTSPLANUNG</small> <small>OTIWAERSTRASSE 60, 17165 TETEROW</small> <small>TELEFON: 03996/1527820 TELEFAX: 03996/1527821</small> <small>Teterow, den 31.05.2021</small>	 Projekt: PCI/42021/Ausführung bearbeitet: Wiswedel gezeichnet: Heine geprüft: _____
--	---

Auftraggeber: <u>Strassenbaumt. Stralsund</u>	Anlage: <u>4</u>
<u>Greifswalder Chaussee 63b</u>	Blatt-Nr.: <u>1</u>
<u>18439 Stralsund</u>	Reg. Nr.: _____
	Planbez.: <u>UP-BA</u>

Bauvorhaben: AUSFÜHRUNGSPLANUNG Deckenerneuerung SchwaaN Durchführung von Deckenerneuerungs- maßnahmen in den Ortsdurchfahrten der Landesstraßen L13, L133 und L142 im Stadtgebiet von SchwaaN, Landkreis Rostock	Planinhalt: ÜBERSICHTSPLAN - Bauabschnitte - Maßstab: 1 : 5.000
Aufgestellt: Stralsund, den _____	Gesehen: SchwaaN, den _____
SBA Stralsund Gesehen: Bad Döberan, den _____	Gesehen: SchwaaN, den _____
Landkreis Rostock, Amt für Straßenbau und Verkehr	Stadt SchwaaN

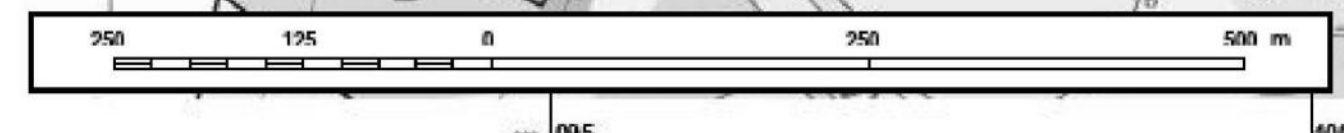

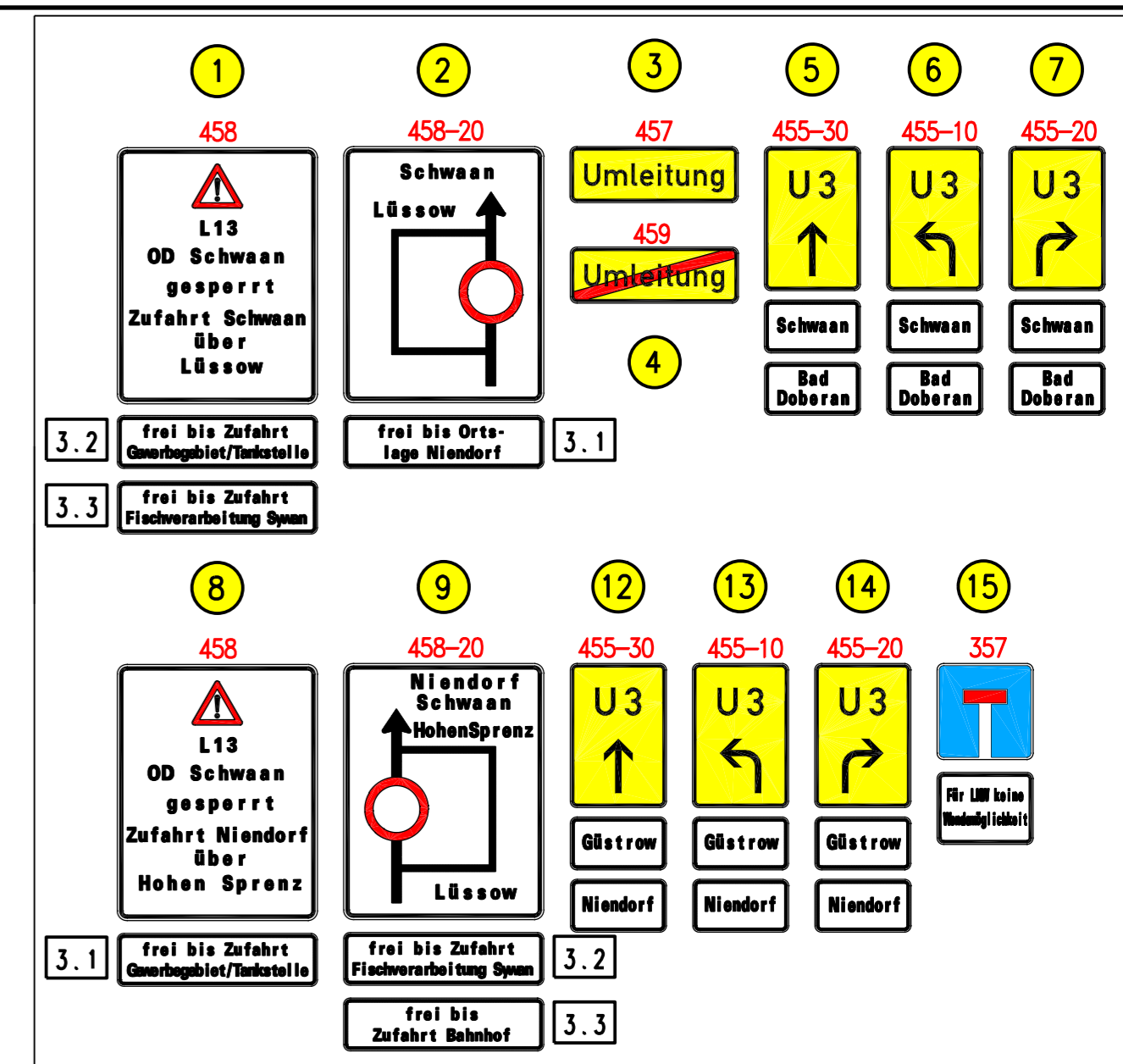
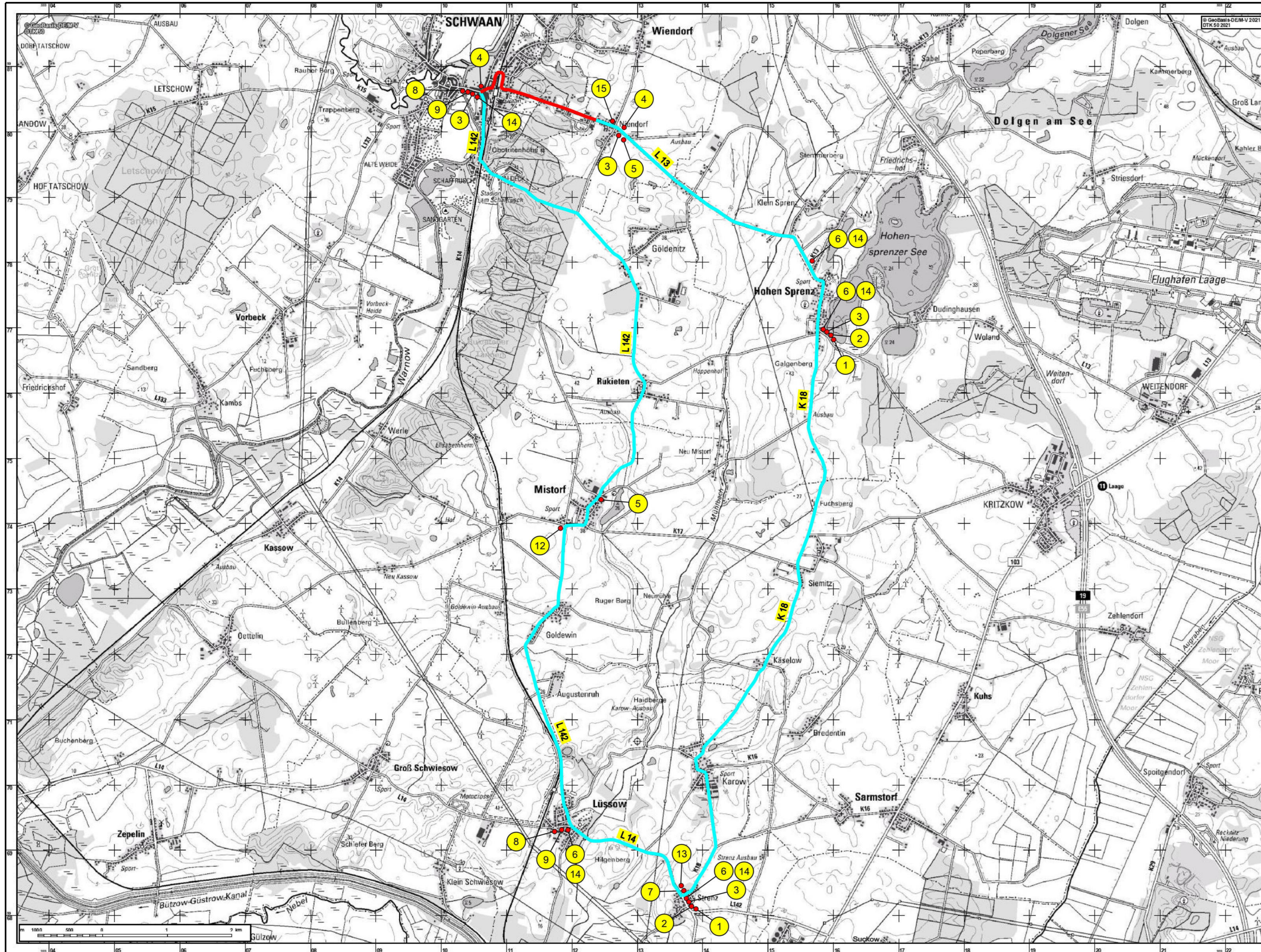

ZEICHENERKLÄRUNG: © GeoBasis-DE/M-V 2021

- █ Baustellenbereich 1. BA
- █ Umleitungsstrecke
- 3.1 Zusatzzeichen für Teilbauabschnitte

Nr.	Art der Änderung	Datum	Name

Entwurfsbearbeitung:
INGENIEURBERATUNGSGESellschaft JURGENS + KLUTZ + PARTNER mbH
 Beratende Ingenieure VBI
 WASSERWIRTSCHAFT - BAUWESEN - LANDSCHAFTSPLANUNG
 OTIMARSTRASSE 68, 17166 TETEROW
 TELEFON: 03996/1527820 TELEFAX: 03996/1527821

Projekt Nr.: PCI/42021/Ausführung
 bearbeitet: Wiswedel
 gezeichnet: Heine
 geprüft: _____

Teterow, den 28.06.2021

Auftraggeber: <u>Stroßenbaumt Strolsund</u>	Anlage: <u>4</u>
<u>Greifswalder Chaussee 63b</u>	Blatt-Nr.: <u>2</u>
<u>18439 Strolsund</u>	Reg. Nr.: _____
	Planbez.: <u>UK-1BA</u>
Bauvorhaben: AUSFÜHRUNGSPLANUNG Deckenerneuerung Schwaan Durchführung von Deckenerneuerungsmaßnahmen in den Ortsdurchfahrten der Landesstraßen L13, L133 und L142 im Stadtgebiet von Schwaan, Landkreis Rostock	Planinhalt: ÜBERSICHTSKARTE Verkehrsführung im Bauzeitraum - 1. Bauabschnitt - Mößstab: 1 : 36.000
Aufgestellt: Strolsund, den _____	
SBA Strolsund	
Gesehen: Bad Doberan, den _____	Gesehen: Schwaan, den _____
Landkreis Rostock, Amt für Straßenbau und Verkehr	Stadt Schwaan

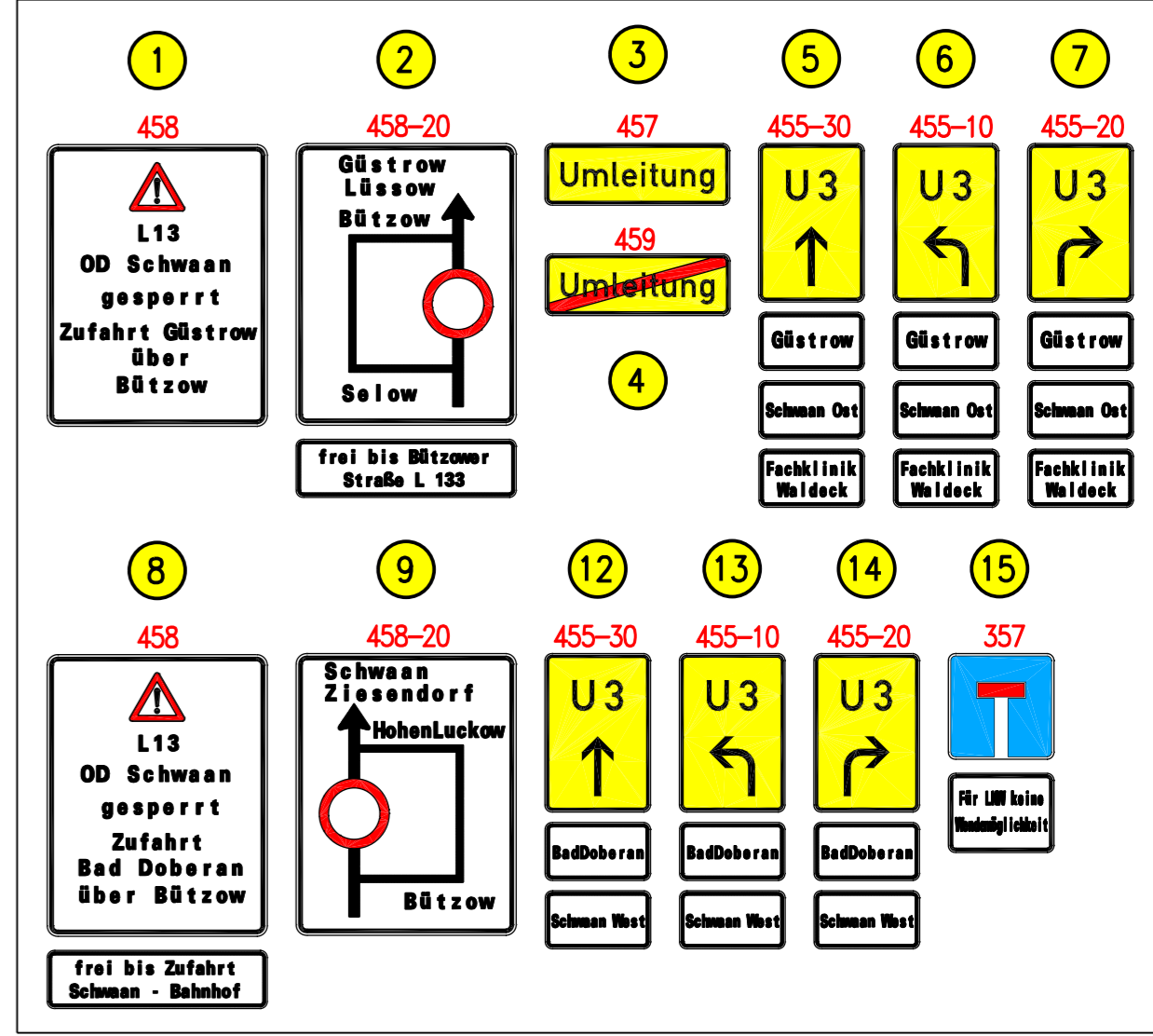
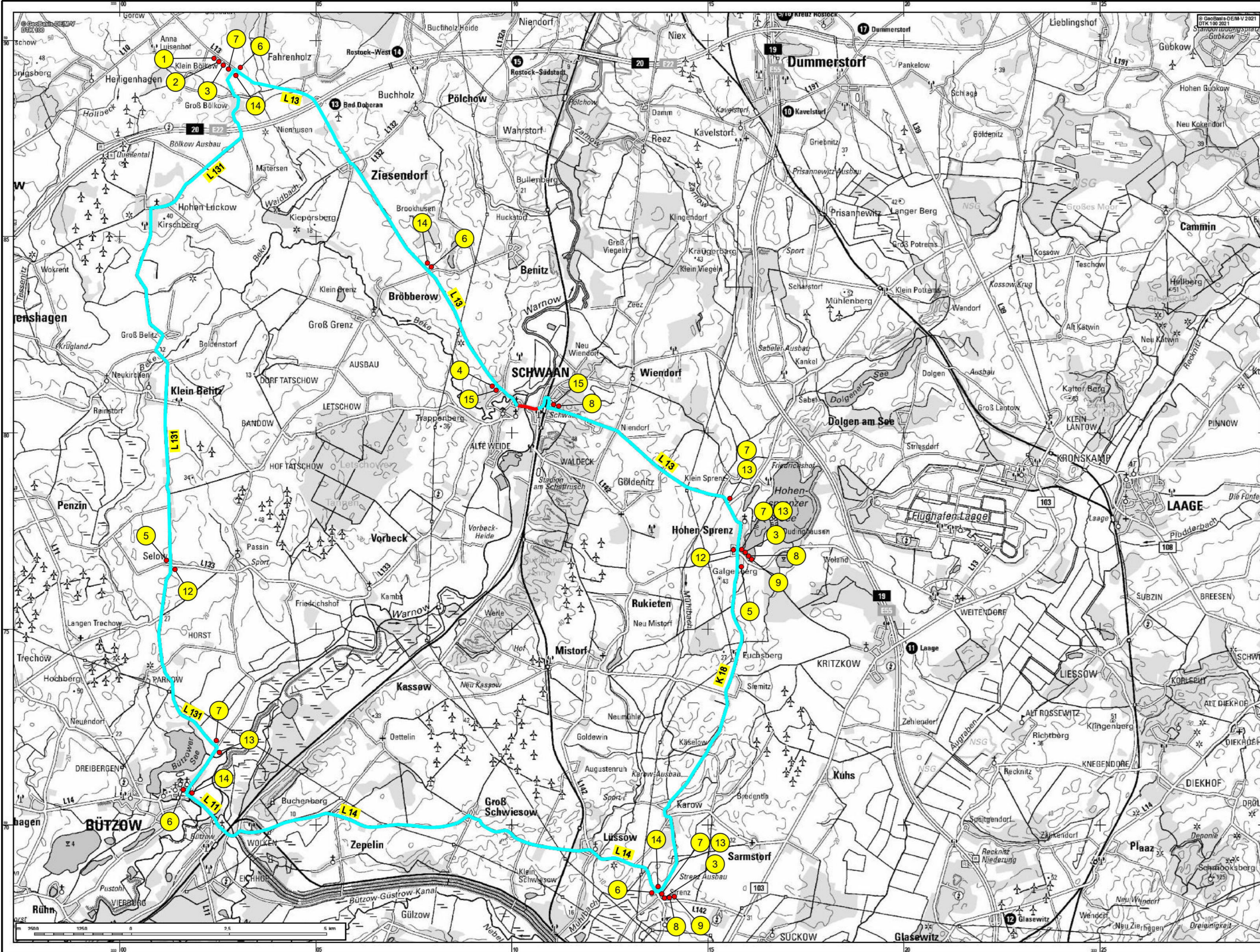

ZEICHENERKLÄRUNG: © GeoBasis-DE/M-V 2021

■ Baustellenbereich 2. BA

■ Umleitungsstrecke

Nr.	Art der Änderung	Datum	Name

Entwurfsbearbeitung:
INGENIEURBERATUNGSGESELLSCHAFT JURGENS + KLUTZ + PARTNER mbH
 Beratende Ingenieure VBI
 WASSERWIRTSCHAFT - BAUWESEN - LANDSCHAFTSPLANUNG
 OTIMARSTRASSE 68, 17166 TETEROW
 TELEFON: 03996/1527820 TELEFAX: 03996/1527821

Projekt Nr.: PCI/42021/Ausführung
 bearbeitet: Wiswedel
 gezeichnet: Heine
 geprüft: _____

Teterow, den 28.06.2021

Auftraggeber: Straßenbaumt Stralsund	Anlage: 4
Greifswalder Chaussee 63b	Blatt-Nr.: 3
18439 Stralsund	Reg. Nr.:
	Planbez.: UK-2BA
Bauverfahren: AUSFÜHRUNGSPLANUNG Deckenerneuerung Schwaan Durchführung von Deckenerneuerungsmaßnahmen in den Ortsdurchfahrten der Landesstraßen L13, L133 und L142 im Stadtgebiet von Schwaan, Landkreis Rostock	Planinhalt: ÜBERSICHTSKARTE Verkehrsführung im Bauzeitraum - 2. Bauabschnitt - Mößstab: 1 : 60.000
Aufgestellt: Stralsund, den _____ SBA Stralsund	Gesehen: Schwaan, den _____ Städt Schwaan
Gesehen: Bad Doberan, den _____ Landkreis Rostock, Amt für Straßenbau und Verkehr	

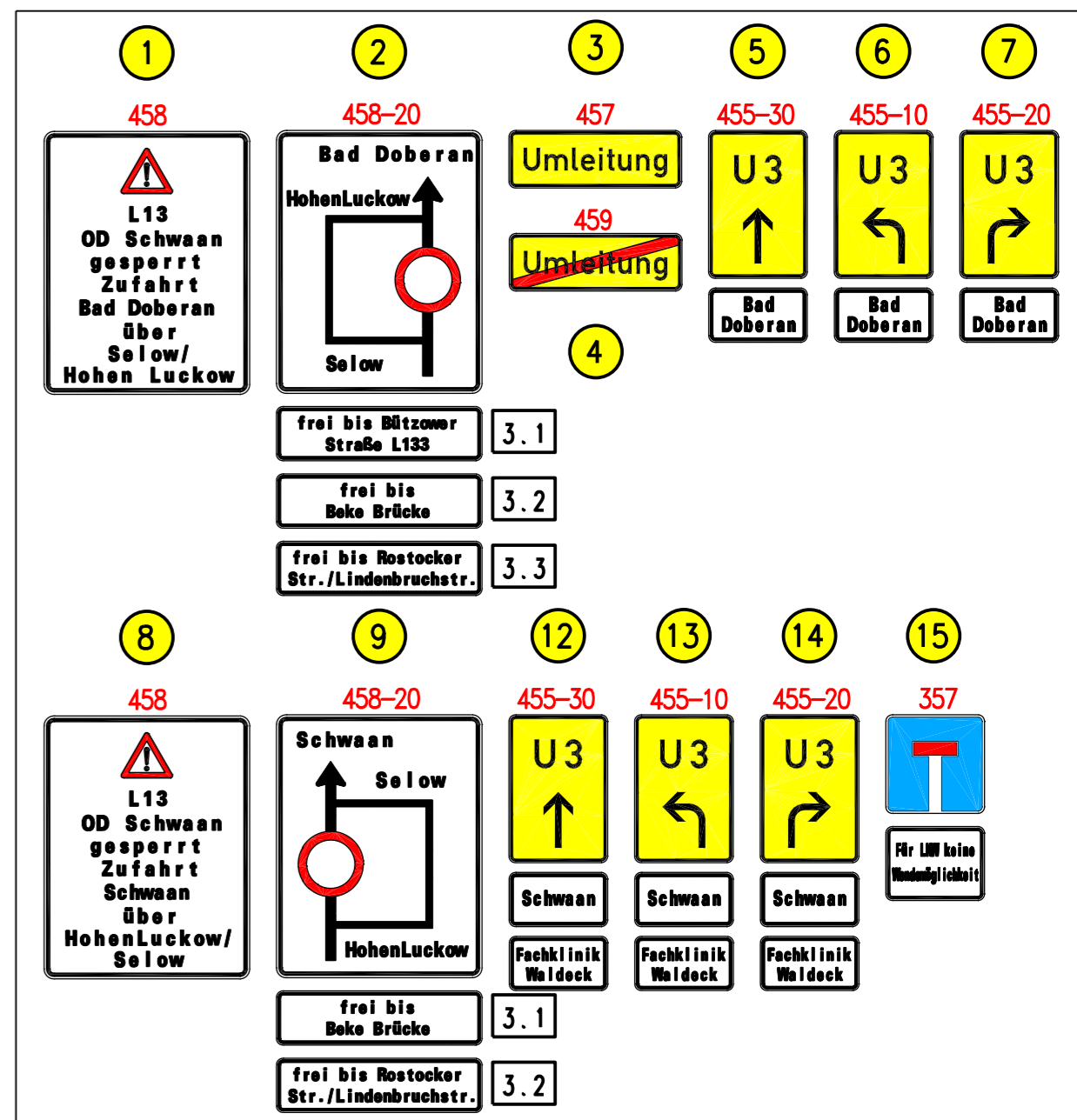
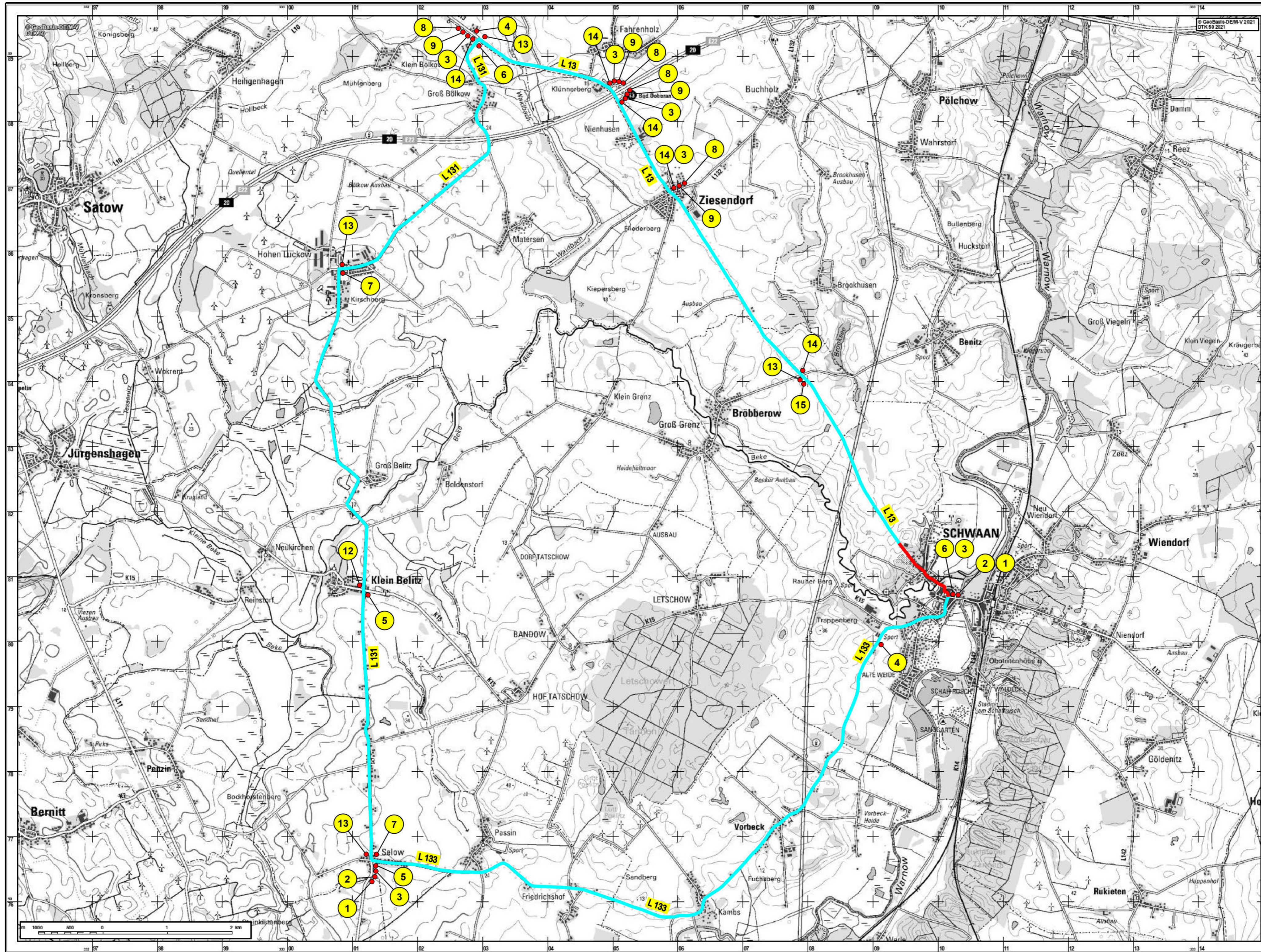

ZEICHENERKLÄRUNG: © GeoBasis-DE/M-V 2021

- █ Baustellenbereich 3. BA
- █ Umleitungsstrecke
- 3.1 Zusatzzeichen für Teilbauabschnitte

Nr.	Art der Änderung	Datum	Name

Entwurfsbearbeitung: INGENIEURBERATUNGSGESellschaft JURGENS + KLUTZ + PARTNER mbH <small>Beratende Ingenieure VBI</small> WASSERWIRTSCHAFT-BAUWESEN-LANDSCHAFTSPLANUNG OTIMARSTRASSE 68, 17166 TETEROW TELEFON: 03996/1527820 TELEFAX: 03996/1527821		Projektnr.: PCI/42021/Ausführung bearbeitet: Wiswedel gezeichnet: Heine geprüft: _____ Teterow, den 14.06.2021
--	---	--

Auftraggeber: <u>Stroßenbaumt Strolund</u>	Anlage: 4
<u>Greifswalder Chaussee 63b</u>	Blatt-Nr.: 4
<u>18439 Strolund</u>	Reg. Nr.: _____
	Planbez.: UK-38A

Bauverfahren: **AUSFÜHRUNGSPLANUNG**
 Deckenerneuerung Schwaan
 Durchführung von Deckenerneuerungsmaßnahmen in den Ortsdurchfahrten der Landesstraßen L13, L133 und L142 im Stadtgebiet von Schwaan, Landkreis Rostock

Planinhalt: **ÜBERSICHTSKARTE**
 Verkehrsführung im Bauzeitraum
 - 3. Bauabschnitt -
 Maßstab: 1 : 36.000

Aufgestellt: Strolund, den _____	Gesehen: Bad Doberan, den _____
SBA Strolund	Gesehen: Schwaan, den _____
Landkreis Rostock, Amt für Straßenbau und Verkehr	
Stadt Schwaan	

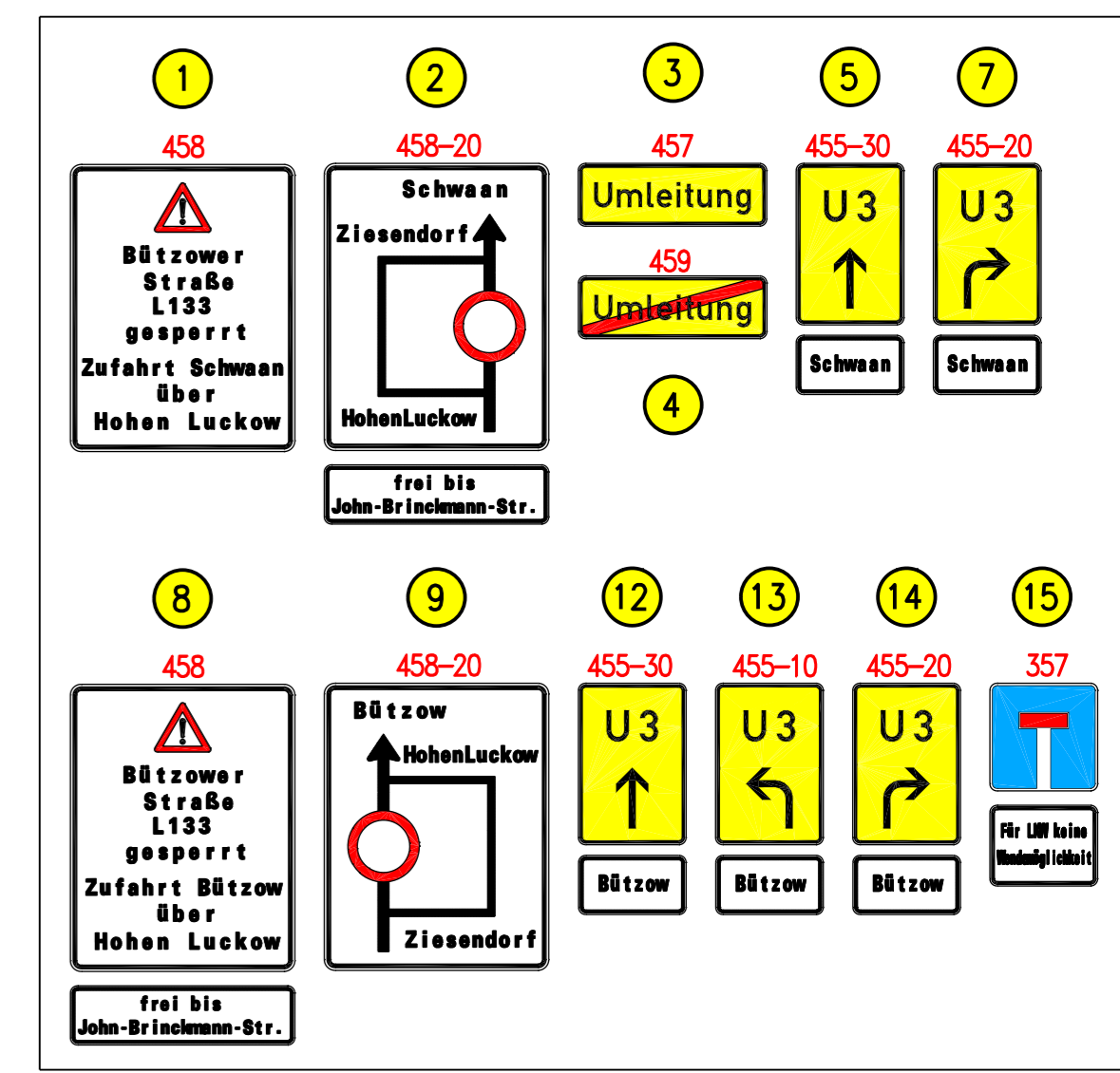
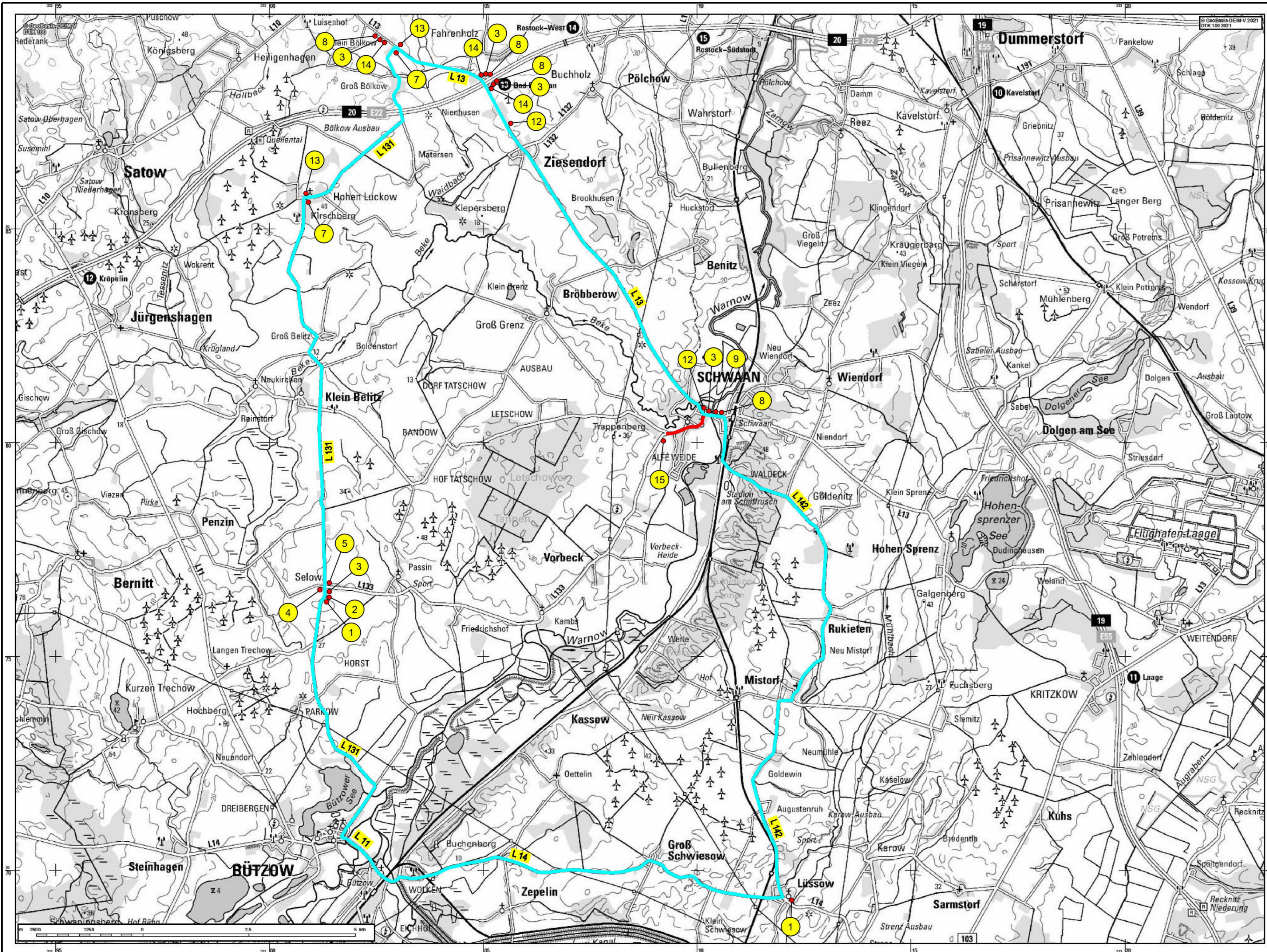

ZEICHENERKLÄRUNG: © GeoBasis-DE/M-V 2021

█ Baustellenbereich 4.BA

█ Umleitungsstrecke

Nr.	Art der Änderung	Datum	Name

Entwurfsbearbeitung:
INGENIEURBERATUNGSGESellschaft JURGENS + KLUTZ + PARTNER mbH
 Beratende Ingenieure VBI
 WASSERWIRTSCHAFT - BAUWESEN - LANDSCHAFTSPLANUNG
 OTIMARSTRASSE 68, 17166 TETEROW
 TELEFON: 03996/1527820 TELEFAX: 03996/1527821

Projekt Nr.: PCI/42021/Ausführung
 bearbeitet: Wiswedel
 gezeichnet: Heine
 geprüft: _____

Teterow, den 14.06.2021

Auftraggeber: <u>Stroßenbaumt Strolund</u>	Anlage: <u>4</u>
<u>Greifswalder Chaussee 63b</u>	Blatt-Nr.: <u>5</u>
<u>18439 Strolund</u>	Reg. Nr.: _____
	Planbez.: <u>UK-4BA</u>
Bauvorhaben: AUSFÜHRUNGSPLANUNG Deckenerneuerung Schwaan Durchführung von Deckenerneuerungsmaßnahmen in den Ortsdurchfahrten der Landesstraßen L13, L133 und L142 im Stadtgebiet von Schwaan, Landkreis Rostock	Planinhalt: ÜBERSICHTSKARTE Verkehrsführung im Bauzeitraum - 4. Bouabschnitt - Mößstab: 1 : 55.000
Aufgestellt: <u>Strolund, den _____</u>	Gesehen: _____
SBA Strolund	Gesehen: <u>Schwaan, den _____</u>
Landkreis Rostock, Amt für Straßenbau und Verkehr	Stadt Schwaan

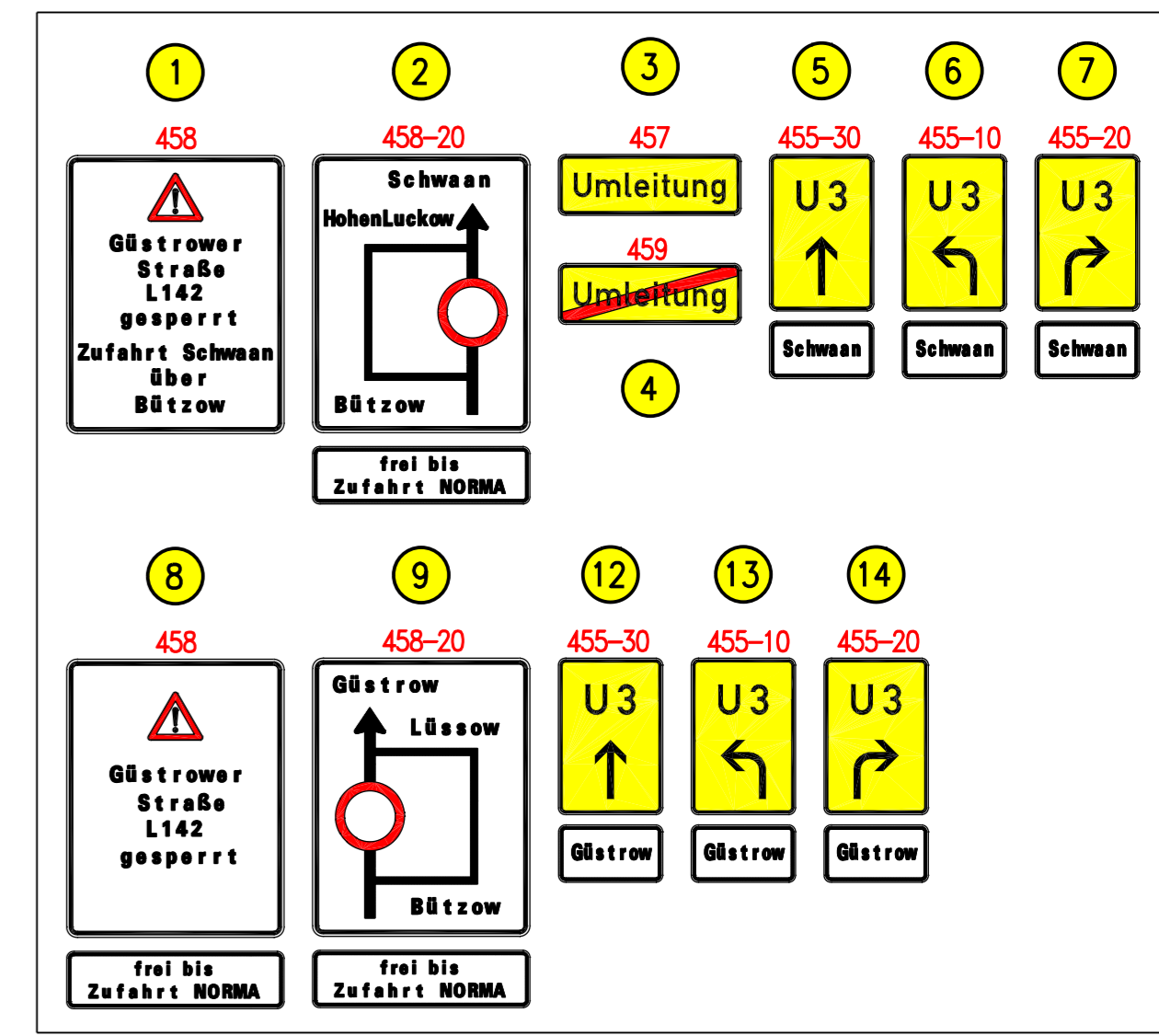
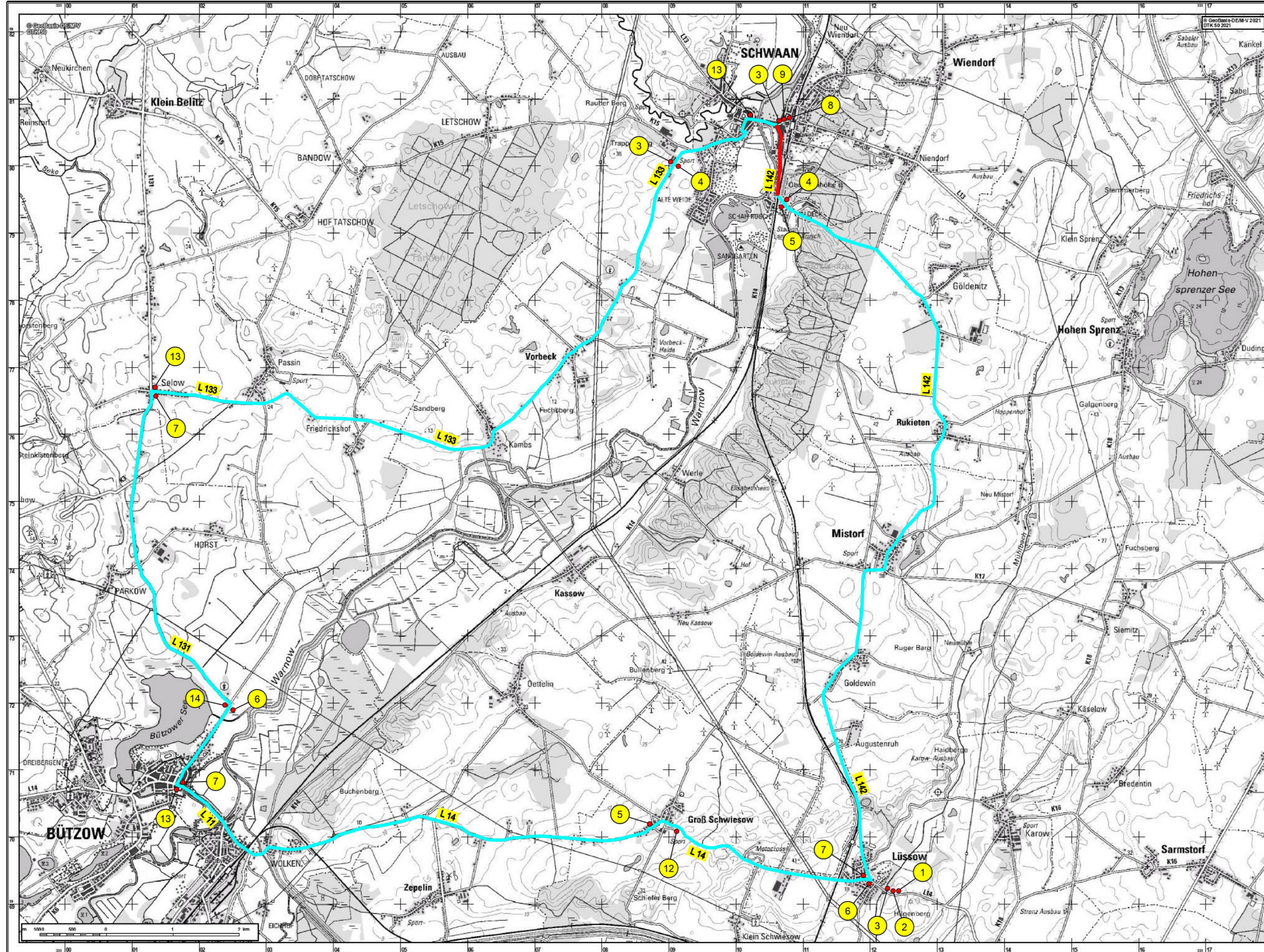

ZEICHENERKLÄRUNG: © GeoBasis-DE/M-V 2021

█ Baustellenbereich 5.BA

█ Umleitungsstrecke

Nr.	Art der Änderung	Datum	Name

Entwurfsbearbeitung:

INGENIEURBERATUNGSGESELLSCHAFT JURGENS + KLUTZ + PARTNER mbH

Beratende Ingenieure VBI

WASSERWIRTSCHAFT-BAUWESEN-LANDSCHAFTSPLANUNG
OTIMARSTRASSE 68, 17166 TETEROW
TELEFON: 03996/1527820 TELEFAX: 03996/1527821

Teterow, den 14.06.2021

Projektnr.: PCI/42021/Ausführung
bearbeitet: Wiswedel
gezeichnet: Heine
geprüft: _____

Auftraggeber: <u>Stroßenbaumt Strolsund</u>	Anlage: <u>4</u>
<u>Greifswalder Chaussee 63b</u>	Blatt-Nr.: <u>6</u>
<u>18439 Strolsund</u>	Reg. Nr.: _____
	Planbez.: <u>UK-5BA</u>
Bauverfahren: AUSFÜHRUNGSPLANUNG Deckenerneuerung Schwaan Durchführung von Deckenerneuerungsmaßnahmen in den Ortsdurchfahrten der Landesstraßen L13, L133 und L142 im Stadtgebiet von Schwaan, Landkreis Rostock	Planinhalt: ÜBERSICHTSKARTE Verkehrsführung im Bauzeitraum - 5. Bauabschnitt - Mößstab: 1 : 35.000
Aufgestellt: Strolsund, den _____	Gesehen: Schwaan, den _____
SBA Strolsund	Gesehen: Schwaan, den _____
Gesehen: Bad Doberan, den _____	Gesehen: Schwaan, den _____
Landkreis Rostock, Amt für Straßenbau und Verkehr	Stadt Schwaan